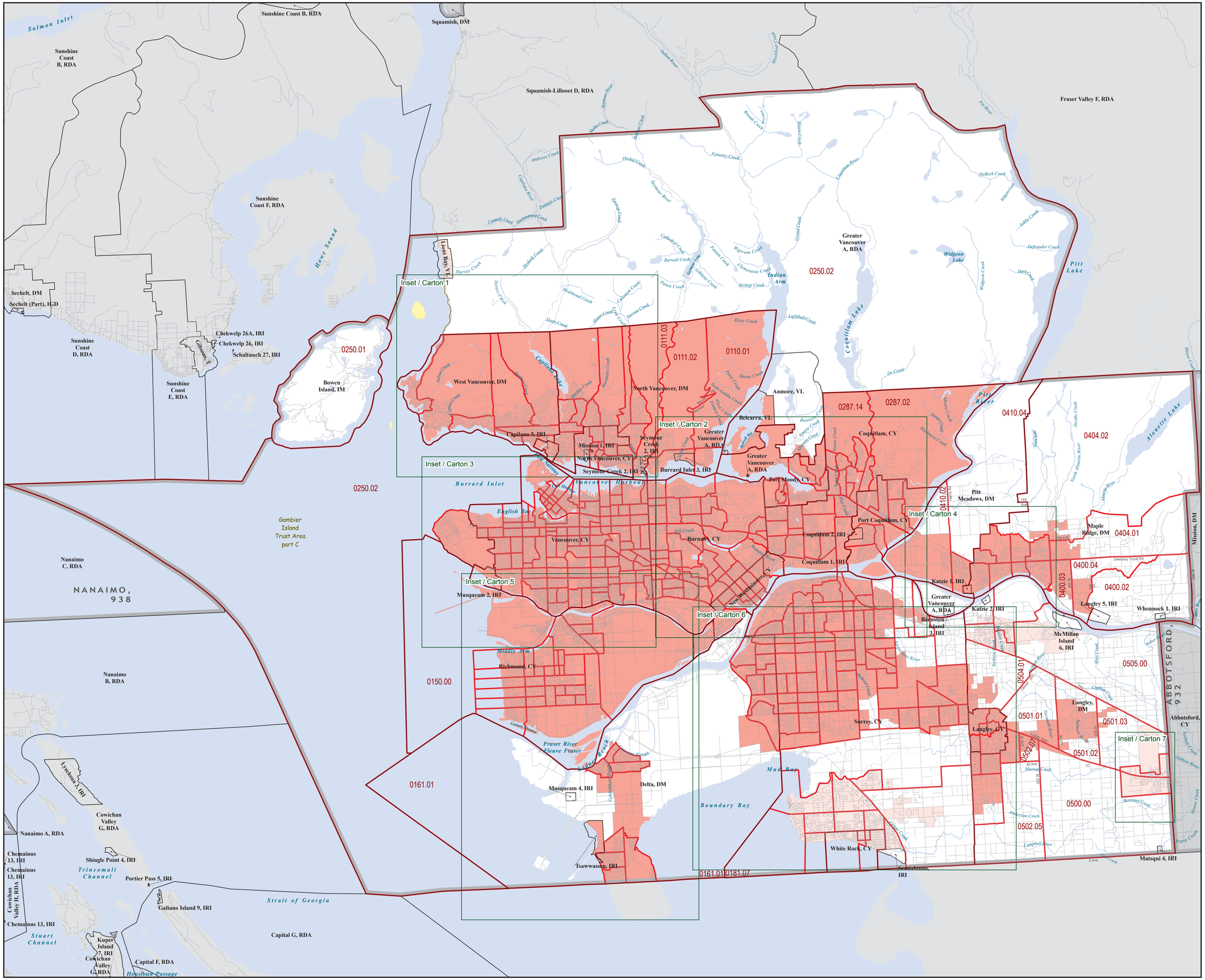

Vancouver

CMA / RMR	B.C. / C.-B.
933	59

Census Tract by CMA / CA

Secteur de recensement selon RMR / AR

1 of / de 8

NAME/ NOM — Census Metropolitan Area or Census Agglomeration
Région métropolitaine de recensement ou agglomération de recensement

1234.56 — Census Tract
Secteur de recensement

Name / Nom — Census Subdivision
Subdivision de recensement

Name / Nom — Designated Place
Localité désignée

Urban Core
Noyau urbain

Secondary Urban Core
Noyau urbain secondaire

Urban Fringe
Banlieue urbaine

Rural Fringe
Banlieue rurale

Road
Route

Railway
Chemin de fer

N

1 : 135 500

0 1.5 3 4.5 6 7.5 km

Lambert Conformal Conic Projection
Standard Parallels: 50° 13' 03" N and 58° 02' 37" N
Central Meridian: 126° 31' 38" W
Latitude of Origin: 54° 07' 50" N

Projection conique conforme de Lambert
Parallèles d'échelle conservée : 50° 13' 03" N et 58° 02' 37" N
Méridien central : 126° 31' 38" O
Latitude d'origine : 54° 07' 50" N

Census Tract Reference Maps, by Census Metropolitan Areas or Census Agglomerations. Catalogue No. 92-146-UIB.

Cartes de référence des secteurs de recensement selon les régions métropolitaines de recensement ou les agglomérations de recensement. N° 92-146-UIB au catalogue.

Sources: 2006 Census of Canada. Hydrography ©2006. Government of Canada with permission from NRCan. Produced by Geography Division, Statistics Canada, 2006. ©Minister of Industry, 2006. All rights reserved.

Sources : Recensement du Canada de 2006. Hydrographie ©2006. Gouvernement du Canada avec la permission de RNCan. Préparé par la Division de la géographie, Statistique Canada, 2006. ©Ministre de l'Industrie, 2006. Tous droits réservés.

Statistics Canada Statistique Canada

Canada

Map Date / Date de la carte 2007-01-22

CMA1933-B-12